



# COMUNE DI ROSE

prov. di Cs ☎ 0984 901141 [protocollo.comune.rose.cs@pec.it](mailto:protocollo.comune.rose.cs@pec.it)

**UFFICIO DEL SINDACO**

**ORDINANZA N° 677 del 09/05/2022**

**OGGETTO: Servizio di igiene urbana-disposizioni urgenti in materia di rifiuti al fine di regolamentare la raccolta differenziata in tutto il territorio comunale**

**Richiamate** le precedenti ordinanze sindacali in materia di rifiuti, recanti disposizioni necessarie per assicurare la tutela igienico-sanitaria e il decoro urbano, nonché il corretto conferimento e per la gestione dei rifiuti solidi urbani e la raccolta differenziata da utenze domestiche e non domestiche;

## **IL SINDACO**

### **Premesso che:**

- a) il D.Lgs. 3/04/2006 n. 152 nell'ambito delle competenze previste dall'art. 198 ha disposto che i Comuni, nel rispetto del principio di trasparenza, efficienza ed economicità stabiliscano, tra l'altro, le modalità del servizio di raccolta dei rifiuti, le modalità di conferimento della raccolta differenziata nonché del trasporto dei rifiuti urbani ed assimilati, al fine di garantire una separata gestione delle diverse frazioni, promuovendo un recupero più ampio possibile delle stesse;
- b) in caso di mancato raggiungimento degli obiettivi previsti dalle norme di settore o di peggioramento dei risultati già raggiunti, esiste la possibilità che si verifichino aumenti della tassa sulla raccolta rifiuti, sia per i maggiori costi che l'Ente dovrebbe sostenere, sia per l'ulteriore aggravio proveniente dalle sanzioni per i Comuni che non dovessero rispettare gli obblighi previsti da normative nazionali o comunitarie;
- c) la corretta gestione ambientale dei rifiuti ed il recupero di materiali finalizzato al riciclaggio costituiscono da sempre un prioritario obiettivo di questa Amministrazione Comunale, non solo in virtù degli obblighi di legge previsti sul raggiungimento degli obiettivi di raccolta differenziata stabiliti dalla legislazione nazionale e dalla normativa regionale;

### **Rilevato che:**

- d) si rende necessario ridurre quanto più possibile all'origine la produzione di rifiuti e riciclare le materie utili, al fine di minimizzare la quantità degli stessi da destinare allo smaltimento finale, talché è necessario continuare ad assicurare l'ottimizzazione del servizio di raccolta differenziata dei rifiuti urbani e di quelli assimilati, onde poter garantire di raggiungere le percentuali di raccolta differenziata previste dalla vigente normativa;
- e) la necessità di salvaguardia degli interessi pubblici connessi all'ambiente e alla sostenibilità ambientale del territorio attraverso una necessaria e rilevante riduzione delle quantità di rifiuti indifferenziati destinati allo smaltimento in discarica, in modo da favorire quanto più possibile, così come previsto dalle norme, il recupero, il riciclaggio e il riutilizzo dei rifiuti urbani e assimilati, si attua unicamente attraverso una raccolta differenziata in forme



# COMUNE DI ROSE

prov. di Cs ☎ 0984 901141 [protocollo.comune.rose.cs@pec.it](mailto:protocollo.comune.rose.cs@pec.it)

## UFFICIO DEL SINDACO

stringenti di tutte le frazioni di rifiuti recuperabili;

- f) a tal fine, il servizio di raccolta dei rifiuti viene espletato, sulla maggior parte del territorio, utilizzando il sistema denominato "Porta a Porta", avente come destinatari i titolari di utenze domestiche e non nel Comune di Rose;
- g) il servizio di raccolta così organizzato ha origine in un progetto predisposto da parte del Comune di Rose, affidato in appalto a seguito di procedura ad evidenza pubblica ed è stato normato, per ciò che concerne le modalità di svolgimento ed il regime sanzionatorio, a mezzo di specifica Ordinanza, nelle more dell'approvazione di uno specifico Regolamento che disciplini la materia;
- h) tale tipologia di raccolta risponde alle Linee guida per il potenziamento della raccolta differenziata – REGIONE CALABRIA – 2016 Burc n. 87 del 14 Settembre 201 che individua il sistema maggiormente valido per ricavare una buona qualità merceologica delle frazioni di rifiuto raccolte e, per conseguenza, raggiungere elevate percentuali di differenziazione;

### Considerato che:

- i) permane la necessità di mantenere il controllo sul fenomeno dell'abbandono dei rifiuti, rilevabile lungo le strade periferiche della città e negli spazi urbani residuali, che induce forme di degrado, incompatibili con il mantenimento dei necessari standard igienico sanitari;
- j) al fine di evitare non corrette modalità di conferimento, si è proceduto a dettare disposizioni normative attraverso la seguente Ordinanza in ordine alle modalità dei conferimenti dei rifiuti urbani, coerenti con quelle oggetto dell'appalto in corso di Igiene Urbana, nelle more dell'approvazione dell'apposito Regolamento Comunale;
- k) tale fattispecie di Ordinanza è prevista all'art. 191 del D. lgs 152/2006 e richiamata al punto 4.2 delle "Linee guida per il potenziamento della raccolta differenziata – REGIONE CALABRIA";
- l) la schema di Regolamento è stato predisposto dal Servizio Ambiente Comunale;
- m) allo stato è comunque necessario ed indifferibile, nelle more dell'approvazione del predetto Regolamento, mantenere in essere i divieti e gli specifici doveri per il corretto conferimento dei rifiuti, il sistema sanzionatorio e i criteri di assimilabilità per le Utenze Non Domestiche (d'ora in avanti, UND) così come stabiliti nelle precedenti ordinanze;

### Atteso che:

- n) l'irregolare conferimento di rifiuti, specie se derivanti da UND, comporta pregiudizio per il decoro urbano, rappresentando insidia per l'igiene pubblica e, in caso di eccedenze rispetto ai quantitativi assimilati o di rifiuti non assimilabili per qualità, danno erariale;
- o) la gestione dei rifiuti, di qualsiasi provenienza, costituisce attività di interesse pubblico e



# COMUNE DI ROSE

prov. di Cs ☎ 0984 901141 [protocollo.comune.rose.cs@pec.it](mailto:protocollo.comune.rose.cs@pec.it)

## UFFICIO DEL SINDACO

come tale deve essere accuratamente disciplinata al fine di garantire la protezione dell'ambiente e dell'uomo;

- p) nelle more dell'approvazione del nuovo Regolamento risulta indispensabile garantire una regolamentazione alle modalità di conferimento ed un regime sanzionatorio per i trasgressori, ancorché provvisoria;

### VISTO:

- il D.Lgs. n°152/2006 “Norme in materia ambientale”;
- la legge 689/1981 “Modifiche al sistema penale” ed in particolare gli articoli 13 e 16;
- il D.Lgs. 267/2000 “Testo unico delle leggi sull'ordinamento degli enti locali”, art. 7 bis che stabilisce le sanzioni per le violazioni delle disposizioni regolamentari e delle ordinanze, e art. 50 che stabilisce le competenze del Sindaco;
- lo Statuto comunale;

### DISPONE

che il conferimento e la raccolta dei rifiuti, per le utenze domestiche e non domestiche, dovrà realizzarsi secondo le modalità, indicazioni, avvertenze, divieti, ecc. previsti e contenuti nel presente provvedimento.

#### **Orario di conferimento per le utenze domestiche:**

**dalle ore 21:00 del giorno precedente alla raccolta alle ore 06:00 del giorno di raccolta;**

**Orario di raccolta: dalle ore 6.00 alle ore 12.30;**

#### **Orario di conferimento per le utenze commerciali:**

**dalle ore 20:00 alle ore 06:00**

La domenica e nei giorni festivi non è previsto il servizio di raccolta porta a porta.

E' pertanto assolutamente vietato esporre i rifiuti

dalle ore 13:00 del sabato alle ore 21:00 di domenica e nei giorni prefestivi.

### VIETA

A tutte le utenze domestiche e non domestiche, l'abbandono indiscriminato sul suolo pubblico di rifiuti differenziati e non differenziati, ed il conferimento degli stessi con modalità e orari difformi a quelli previsti.

### ORDINA

1. E' vietato gettare sul suolo pubblico e comunque in ogni luogo o contenitore ove non sia espressamente consentito, carte, stracci, mozziconi di sigarette e qualsiasi rifiuto;
2. I rifiuti solidi urbani, laddove prevista la modalità porta a porta, debbono essere conferiti per la successiva raccolta in modo differenziato, secondo le tipologie appresso indicate:



# COMUNE DI ROSE

prov. di Cs ☎ 0984 901141 [protocollo.comune.rose.cs@pec.it](mailto:protocollo.comune.rose.cs@pec.it)

## UFFICIO DEL SINDACO

**CARTA CARTONE:** giornali e riviste, libri, quaderni, fotocopie e fogli vari, carta da pacchi pulita, sacchetti di carta, cartoni piegati, imballaggi di cartone piegati, scatole per alimenti (sale, pasta, zucchero.....) cartoni per liquidi e bevande tipo Tetra Pak puliti;

**VETRO:** bottiglie e flaconi, vasetti di vetro, vasetti in vetro senza tappo, caraffe, bottiglioni, barattoli, bicchieri solamente in vetro

**MULTIMATERIALE PLASTICA - ALLUMINIO - BANDA STAGNATA:** lattine in alluminio per bevande, latte in alluminio, barattoli di banda stagnata (tipo contenitori del tonno, pomodori pelati, ecc..), appositamente sciacquati per eliminare i residui, in genere tutto ciò che è plastica e che è considerato un imballaggio (bottiglie in plastica per liquidi, flaconi per detersivi, shampoo, flaconi in plastica di prodotti per l'igiene personale, contenitori in plastica di prodotti per la pulizia della casa, contenitori per liquidi, confezioni per alimenti, contenitori per lo yogurt e per il gelato preconfezionato, barattoli in plastica, cellophane, borse di nylon, vaschette di polistirolo, - vuotare completamente e sciacquare bottiglie e contenitori, tappi di finto sughero;

**ORGANICO:** scarti di cucina, avanzi di cibo, carne e pesce, formaggi, dolci, alimenti avariati, gusci d'uovo, pane raffermo, fiori recisi, piccole piante domestiche, salviette di carta unte, scarti di frutta e di verdura, fondi di caffè e filtri di tè, piccole ossa e lisce, tappi di vero sughero;

**NON RICICLABILE:** gomma, carta accoppiata con altri materiali, carta da formaggi e salumi, carta sporca da solventi o vernici, carta da parati, polvere e sacchetti aspirapolvere, spazzole e spazzolini, spugne, pannolini e pannoloni, calze nylon, lamette usa e getta, cd-rom e custodie, cassette audio e video, lampadine, stracci, attrezzatura da cucina in plastica, cocci di ceramica e porcellana, oggetti formati da più materiali, carta sporca. ;

**INGOMBRANTI/MATERIALE FERROSO/LEGNO/R.A.EE:** Vecchi mobili e tutti gli oggetti di comune uso domestico e d'arredamento di dimensioni notevoli, materiale legnoso, vetro grosse dimensioni (specchi, vetri di finestre/balconi, pirofile); plastica dura (cassette, giocattoli, bacinelle, barattoli, sedie, vasi e sottovasi, occhiali), giocattoli, palloni, frigoriferi, elettrodomestici in genere, condizionatori, ecc.), Il ritiro avverrà con cadenza settimanale nella giornata di **SABATO**, solo dopo aver prenotato e ricevuto conferma della stessa.

La prenotazione potrà essere effettuata:

- al numero verde 800973217 o al numero fisso 0984/403357

I rifiuti ingombranti di cui sopra dovranno essere depositati all'esterno della propria abitazione, suolo pubblico, entro le ore 06:00 del mattino prefissato alla raccolta.

**ABITI ED INDUMENTI USATI:** scarpe, vestiti, borse, biancheria, coperte, tende, berretti, cinture in stoffa o cuoio, guanti in pelle o lana, stivali.

**OLIO VEGETALE ESAUSTO:** olio d'oliva o di semi vari, grassi vegetali ed animali come burro e la margarina, che residuano dalla cottura e dalla frittura.



# COMUNE DI ROSE

prov. di Cs ☎ 0984 901141 [protocollo.comune.rose.cs@pec.it](mailto:protocollo.comune.rose.cs@pec.it)

**UFFICIO DEL SINDACO**

Per una migliore gestione della raccolta si può consultare la **GUIDA PRATICA ALLA RACCOLTA DIFFERENZIATA** allegata alla presente sotto la lettera B.

## DISPOSIZIONI RELATIVE AL SERVIZIO DI RACCOLTA NEL TERRITORIO COMUNALE COME INDICATO NELLE TABELLE SEGUENTI:

| <b>giorno</b>         | <b>materiale</b>        | <b>Modalità di conferimento</b>                   |
|-----------------------|-------------------------|---|
| <b>LUNEDI'</b>        | Frazione organica       | esposizione del mastello MARRONE                  |
| <b>MARTEDI'</b>       | Plastica e metalli      | esposizione del mastello BLU                      |
| <b>MERCOLEDI'</b>     | Carta                   | esposizione del mastello BIANCO                   |
| <b>GIOVEDI'</b>       | Frazione organica       | esposizione del mastello MARRONE                  |
| <b>VENEDI'</b>        | NON riciclabile         | esposizione del mastello GRIGIO                   |
| <b>SABATO</b>         | Vetro                   | esposizione del mastello VERDE                    |
|                       | Ingombranti/RAEE        | esposizione davanti proprio civico suolo pubblico |
| <b>Da calendario</b>  | Olio vegetale esausto   | esposizione della bottiglia/contenitore           |
| <b>tutti i giorni</b> | Abiti e indumenti usati | Conferimento nei contenitori stradali             |

## ULTERIORI DISPOSIZIONI DI CARATTERE GENERALE

L'avvio effettivo del nuovo modello di raccolta avrà inizio **16.05.2022**.

Chiunque svolga attività consentite dalle norme vigenti, per il compimento delle quali sia inevitabile lasciare cadere oggetti, detriti o fluidi sul suolo pubblico, deve sollecitamente provvedere ad asportarli e a pulire perfettamente il suolo stesso.

Chiunque conduca con se cani sul suolo pubblico deve essere munito di paletta igienica e di sacchetto o comunque di attrezzature idonee atte alla rimozione dei rifiuti organici.

E' fatto espresso divieto a chiunque di scaricare e/o abbandonare materiale di risulta, di qualsiasi genere e natura, su aree e suoli pubblici nonché suoli e fondi privati.

Ai trasgressori, per la violazione delle prescrizioni, di cui sopra, sarà applicata la sanzione amministrativa pecuniaria da euro 25,00 ad euro 500,00, ai sensi dell'art. 7 bis del D.Lgs. n. 267/2000, salvo diversa disposizione di legge.

Il rifiuto erroneamente esposto per il conferimento sarà ritenuto non idoneo per il ritiro, per cui il cittadino che lo ha esposto, ferma restando l'irrogazione della sanzione amministrativa pecuniaria sopra descritta, dovrà provvedere a rimuovere le cause che rendevano il rifiuto non idoneo, così da consentire il ritiro nel successivo turno di raccolta, sempre che venga conferito nei modi e nei tempi previsti dalla presente Ordinanza.

E' fatto obbligo al personale del Gestore del Servizio di raccolta dei rifiuti, di comunicare le inosservanze alle Autorità di Polizia Municipale e alle Forze dell'Ordine in genere, per gli adempimenti di loro competenza.



# COMUNE DI ROSE

prov. di Cs ☎ 0984 901141 [protocollo.comune.rose.cs@pec.it](mailto:protocollo.comune.rose.cs@pec.it)

## UFFICIO DEL SINDACO

Copia della presente ordinanza viene trasmessa alla Polizia Municipale ed alla Stazione Carabinieri di Rose.

La presente ordinanza viene pubblicata sull'Albo Pretorio informatico, accessibile dal sito internet del Comune di Rose.

E' fatto ordine agli Agenti della Polizia Locale, alle Forze dell'Ordine, alle Guardie Ambientali (ciascuno nell'ambito delle proprie competenze e poteri), di far eseguire la presente ordinanza.

### DISPONE ALTRESI'

Che sia data massima diffusione del contenuto della presente Ordinanza mediante la sua affissione all'Albo Pretorio del Comune, nei luoghi pubblici, dandone comunicazione alla stampa, tramite manifesti murali e volantini da distribuire a tutta la cittadinanza:

La trasmissione della presente Ordinanza a:

- Calabria Maceri & Servizi S.p.A. – [area.dec@pec.calabramaceri.it](mailto:area.dec@pec.calabramaceri.it)
- Presidente del Consiglio dei Ministri - [presidente@pec.governo.it](mailto:presidente@pec.governo.it)
- Ministro dell'Ambiente e della Tutela del Territorio - [segreteria.ministro@pec.minambiente.it](mailto:segreteria.ministro@pec.minambiente.it)
- Ministro della Salute - [seggen@postacert.sanita.it](mailto:seggen@postacert.sanita.it)
- Ministro delle Attività Produttive - [segr.min@pec.mise.gov.it](mailto:segr.min@pec.mise.gov.it)
- Presidente della Regione Calabria - [dipartimento.presidenza@pec.regione.calabria.it](mailto:dipartimento.presidenza@pec.regione.calabria.it)
- Comando Polizia Locale Responsabile delle Guardie Ambientali;
- Comando dei Carabinieri di Rose;
- Dirigente Servizio Entrate;
- Carabinieri Forestali.

### INFORMA

Che avverso la presente ordinanza è ammesso il ricorso al Tribunale Amministrativo regionale della Regione Calabria entro 60 giorni dalla pubblicazione della stessa mediante affissione all'Albo pretorio comunale, oppure in via alternativa, ricorso straordinario al Presidente della Repubblica entro 120 giorni.

Che sono parte integrante e sostanziale della presente Ordinanza:

**Allegato A: "Prescrizioni alle Utenze"**

**Allegato B: "Guida pratica alla raccolta differenziata"**

**IL SINDACO**

*F.to Ing. Roberto Barbieri*

## ***Allegato A "Prescrizioni alle Utenze"***

### **PRESCRIZIONI ALLE UTENZE**

Che l'inosservanza delle prescrizioni per ciascuno dei casi sopraindicati sarà punita con le seguenti sanzioni amministrative (fatte salve quelle previste e punite dal d.lgs. n. 152/2006 e da altre normative specifiche in materia, a norma del disposto dell'art. 16 della L. 16.01.2003 n. 3, di modifica della d.lgs. 18.08.2000 n. 267, art. 7 bis comma 1):

| <b>Violazione</b>   | <b>Importo</b> |            |
|---|----------------|------------|
|   | Minimo         | Massimo    |
| Conferimento di pile esauste, indumenti e accessori, oli vegetali esausti e farmaci nei contenitori non destinati alla tipologia del rifiuto conferito.   | € 50,00        | € 350,00   |
| Conferimento in un unico contenitore dei propri rifiuti senza separazione, o conferimento non idoneo  | € 85,00        | € 600,00   |
| Utilizzo di contenitori non conformi o diversi da quelli previsti   | € 25,00        | € 500,00   |
| Imbrattamento, affissione di manifesti o altro sui contenitori per la raccolta dei rifiuti  | € 50,00        | € 350,00   |
| Comportamenti che rechino intralcio, ritardo all'opera degli addetti ai servizi, inclusa la sosta di veicoli ai lati dei contenitori per la raccolta e negli spazi di manovra dei mezzi adibiti alla raccolta ed allo spazzamento, fatta salva la rimozione del veicolo qualora se ne presenti la necessità | € 50,00        | € 350,00   |
| Modifica della posizione dei contenitori di prossimità per la raccolta dei rifiuti  | € 50,00        | € 350,00   |
| Combustione di qualunque tipo di rifiuto (fatta salva applicazione specifiche norme di legge art 256 bis e ss Dlgs 152/2006)  | € 150,00       | € 1.200,00 |
| Abbandono o deposito di rifiuti non pericolosi e non ingombranti ovvero loro immissione nelle acque superficiali, meteoriche o sotterranee  | € 100,00       | € 500,00   |
| Deposito di rifiuti previsti dal servizio di ritiro a domicilio esposti prima delle 24 ore dall'orario dell'appuntamento concordato con la ditta appaltatrice   | € 100,00       | € 500,00   |
| Smaltimento di "rifiuti speciali" e "rifiuti pericolosi" o animali morti per mezzo del normale servizio di raccolta- smaltimento dei rifiuti urbani.  | € 120,00       | € 1.000,00 |
| Utilizzo di sacchi non trasparenti  | € 50,00        | € 500,00   |

|  |          |            |
|--|----------|------------|
| Deposito di sacchi di rifiuti all'interno o a lato dei cestini stradali nelle aree giochi e nelle aree ricreative  | € 100,00 | € 800,00   |
| Deposito di rifiuti all'interno o a lato dei contenitori destinati alla raccolta di indumenti e accessori, pile, oli vegetali e farmaci  | € 90,00  | € 800,00   |
| Conferimento da parte di utenti non iscritti nei ruoli TARI del territorio interessato dal servizio  | € 100,00 | € 1.000,00 |
| Danneggiamento, imbrattamento, affissione di manifesti striscioni o altro materiale sui contenitori RSU, su segnaletica stradale o su altri beni comunali.   | € 50,00  | € 350,00   |
| Mancato rispetto delle modalità di conferimento durante mercati e/o manifestazioni.  | € 150,00 | € 1.000,00 |
| Le altre trasgressioni alla presente ordinanza, non previste nei precedenti punti, ove non diversamente punite da leggi o regolamenti speciali, saranno sanzionate a norma della Legge 24.11.1981, n. 689. | € 25,00  | € 500,00   |

Alle sanzioni di cui sopra si applicano le disposizioni di cui alla legge 689/81.

Nel caso di irrogazione delle sanzioni ad utenze condominiali, la sanzione viene elevata alla singola utenza (qualora individuata), con le modalità e gli importi indicati nel presente articolo; nel caso in cui non sia possibile accertare la responsabilità del singolo utente la sanzione verrà irrogata al responsabile del condominio nella medesima misura.

E' fatta salva l'adozione di eventuali ulteriori provvedimenti o azioni nei confronti dei responsabili degli illeciti sopra elencati.

Sono fatti salvi i diritti di terzi o della società di raccolta per il risarcimento di danni subiti causati da conferimenti difformi dalle normative previste dalla presente Ordinanza.

# Comune di Rose

#BATTICINQUE



LA RACCOLTA DIFFERENZIATA SI RINNOVA



## Guida pratica alla Raccolta Differenziata



calabria maceri  
& servizi

➤ **Calendario di raccolta Porta a Porta**

➤ **Guida pratica alla raccolta differenziata**

*Glossario dei rifiuti, indicazioni sui servizi, regole e modalità di conferimento e tanto altro ancora, Calendario di raccolta porta a porta*

➤ **Mastello marrone antirandagismo da 20 LT dotato di tecnologia di tracciabilità**

*Per il conferimento della FRAZIONE ORGANICA, utilizzando sacchetti rigorosamente biodegradabili e compostabili.*

➤ **Mastello grigio antirandagismo da 40 LT dotato di tecnologia di tracciabilità**

*Per il conferimento di FRAZIONE RESIDUA NON RICICLABILE*

➤ **Mastello verde antirandagismo da 40 LT dotato di tecnologia di tracciabilità**

*Per il conferimento del VETRO*

➤ **Mastello blu antirandagismo da 40 LT dotato di tecnologia di tracciabilità**

*Per il conferimento di PLASTICA E METALLI*

➤ **Mastello bianco antirandagismo da 40 LT dotato di tecnologia di tracciabilità**

*Per il conferimento della CARTA*



**(\*) Le attrezzature in dotazione verranno distribuite una tantum. In caso di eventuali furti, smarrimenti o rotture, il cittadino dovrà provvedere a sostituirle autonomamente.**

**N.B.**

**E' FATTO DIVIETO ASSOLUTO DI UTILIZZARE ATTREZZATURE DIVERSE DAGLI APPOSITI MASTELLI MICROCIPPATI, SALVO DIVERSA INDICAZIONE**

## Come funziona il microchip sui mastelli

La tecnologia utilizzata è quella degli **RFID** o delle etichette con codice a barre posizionati sugli appositi bidoni e/o mastelli. Ogni **RFID** (o etichetta) identificherà univocamente sia la singola tipologia di rifiuto che l'utente che l'ha conferito. **Gli operatori dotati di appositi lettori RFID e/o i mezzi adibiti alla raccolta dotati di appositi kit veicolari di lettura RFID** saranno, così, in grado di leggere e registrare i dati relativi agli svuotamenti. I dati, quindi, saranno trasmessi in tempo reale ad un server centrale per essere analizzati ed elaborati creando delle statistiche di conferimento.





Gettare l'olio usato di cucina indiscriminatamente nel lavandino è altamente inquinante per le falde acquifere e provoca danni esosi alle condutture fognarie.

L'olio esausto disperso nell'ambiente può danneggiare anche l'agricoltura, creando un film sottilissimo che funge da strato di sbarramento impermeabile. Tale strato impedisce alle radici delle piante di assumere sostanze nutritive.



Regole per il conferimento Sfalci e Potature

**UN SOLO SACCO DI FOGLIAME O TAGLIO ERBA** può essere conferito nello stesso giorno della raccolta della frazione organica accanto al mastello.

### ATTENZIONE:

L'inosservanza delle norme che disciplinano il servizio di raccolta differenziata dei rifiuti, comporterà l'applicazione delle sanzioni previste dall'apposito Regolamento Comunale. L'omissione o errato utilizzo delle attrezzature in dotazione, l'errato conferimento delle diverse tipologie di rifiuti, l'inosservanza delle modalità e degli orari di conferimento, l'abbandono e il deposito incontrollato di rifiuti, verranno perseguiti ai fini delle normative vigenti, in linea con il D.LGS del 3 aprile 2006, n. 152 (Testo Unico Ambientale) e successive modifiche

### DIVIETO DI ABBANDONO

ART. 192 DEL D.LGS 152/061. L'abbandono e il deposito incontrollati di rifiuti sul suolo e nel suolo sono vietati. 2. È altresì vietata l'immissione di rifiuti di qualsiasi genere, allo stato solido o liquido, nelle acque superficiali e sotterranee. L'abbandono di rifiuti (art. 255 D.lgs 152/06) prevede per i privati cittadini, una sanzione amministrativa da 300 a 3000 Euro ( raddoppiata se riguarda rifiuti pericolosi), e per Imprese ed Enti, sanzione penale ed arresto da tre mesi ad 1 anno o ammenda da 2600 a 26000 euro per rifiuti non pericolosi (da 6 mesi a 2 anni e da 2600 a 26000 per rifiuti pericolosi)



Legenda:

**R.S.:** Raccoglitori Stradali - **P.A.P.:** raccolta Porta A Porta

**C.d.R.:** Centro di Raccolta c/o la Calabria Maceri in Via M. Polo c.da Lecco-Rende

**S.A.C.:** Servizio A Chiamata al

attivo dal lunedì al venerdì  
dalle ore 09:00 alle 13:00 e  
dalle 15:00 alle 18:00

Numero Verde Gratuito  
**800 973 217** da telefonia mobile  
0984-403357

# A

|   | Tipo di scarto    | Modalità di raccolta |
|---|-------------------|----------------------|
| abiti usati                                   | Indumenti usati   | RS                   |
| accendini                                     | NON riciclabile   | PAP                  |
| addobbi natalizi                              | NON riciclabile   | PAP                  |
| agende di carta o cartoncino                  | Carta             | PAP                  |
| aghi da cucito o da siringa (con cappuccetto) | NON riciclabile   | PAP                  |
| alberi di natale veri                         | Sfalci e potature | SAC                  |
| alberi di natale finti                        | Ingombranti       | SAC                  |
| alimenti avariati                             | Frazione Organica | PAP                  |
| amianto                                       | Rifiuti speciali  | Ditta specializzata  |
| animali morti                                 | Rifiuti speciali  | Ditta specializzata  |
| antine in ferro                               | Ingombranti       | SAC                  |
| apparecchiature elettriche ed elettroniche    | R.A.E.E.          | RIVENDITORI/SAC      |
| armadi  | Ingombranti       | SAC                  |
| asciugacapelli                                | R.A.E.E.          | RIVENDITORI/SAC      |
| aspirapolvere                                 | R.A.E.E.          | RIVENDITORI/SAC      |
| assi da stiro                                 | Ingombranti       | SAC                  |
| assorbenti igienici                           | NON riciclabile   | PAP                  |
| astucci                                       | NON riciclabile   | PAP                  |
| attaccapanni in ferro/legno o plastica        | Ingombranti       | SAC                  |
| attrezzi vari (metallici e non)               | Ingombranti       | SAC                  |
| avanzi di cibo                                | Frazione Organica | PAP                  |

# B

|                       |             |     |
|-----------------------|-------------|-----|
| bacinelle in plastica | Ingombranti | SAC |
| bambole               | Ingombranti | SAC |

|   | Tipo di scarto     | Modalità di raccolta  |
|---|--------------------|-----------------------|
| <i>bancali</i>  | Ingombranti        | SAC                   |
| <i>bandiere (solo tessuto)</i>                        | Indumenti usati    | Raccoglitori stradali |
| <i>banner completo di rollup</i>                      | Ingombranti        | SAC                   |
| <i>barattoli in alluminio ed acciaio</i>              | Plastica e Metalli | PAP                   |
| <i>barattoli in latta (scatole di pelati ecc.)</i>    | Plastica e Metalli | PAP                   |
| <i>barattoli in plastica</i>                          | Plastica e Metalli | PAP                   |
| <i>batterie auto</i>                                  | Rifiuti speciali   | Ditta specializzata   |
| <i>batterie di telefono cellulare</i>                 | Pile Esauste       | RIVENDITORI           |
| <i>batuffoli e bastoncini di cotone</i>               | NON riciclabile    | PAP                   |
| <i>bauli</i>  | Ingombranti        | SAC                   |
| <i>berretti</i>                                       | Indumenti usati    | Raccoglitori stradali |
| <i>biancheria</i>                                     | Indumenti usati    | Raccoglitori stradali |
| <i>bianchetti</i>                                     | NON riciclabile    | PAP                   |
| <i>bicchieri e piatti in plastica</i>                 | Plastica e Metalli | PAP                   |
| <i>bicchieri in vetro</i>                             | Vetro              | PAP                   |
| <i>bicicletta</i>                                     | Ingombranti        | SAC                   |
| <i>bigiotteria</i>                                    | NON riciclabile    | PAP                   |
| <i>bilancia pesapersona</i>                           | Ingombranti        | SAC                   |
| <i>binarietti in plastica o alluminio per tendine</i> | Ingombranti        | SAC                   |
| <i>biscotti</i>                                       | Frazione Organica  | PAP                   |
| <i>bistecchiera elettrica</i>                         | R.A.E.E.           | SAC                   |
| <i>blister in plastica o in alluminio</i>             | Plastica e Metalli | PAP                   |
| <i>bombole del gas (vuote)</i>                        | Ingombranti        | RIVENDITORI           |
| <i>bombolette spray (contenitore vuoto)</i>           | Plastica e Metalli | PAP                   |
| <i>borse in cuoio, in plastica o in tela</i>          | Indumenti usati    | Raccoglitori stradali |
| <i>bottiglie di plastica per acqua, olio, succhi</i>  | Plastica e Metalli | PAP                   |
| <i>bottiglie in vetro</i>                             | Vetro              | PAP                   |
| <i>bottoni</i>  | NON riciclabile    | PAP                   |
| <i>box per bambini</i>                                | Ingombranti        | SAC                   |
| <i>brick per succhi, latte ecc</i>                    | Carta              | PAP                   |
| <i>bucce di frutta</i>                                | Frazione Organica  | PAP                   |
| <i>buste e sacchetti per alimenti in plastica</i>     | Plastica e Metalli | PAP                   |

## C

|  | Tipo di scarto     | Modalità di raccolta  |
|--|--------------------|-----------------------|
| <i>caffettiere (parti in metallo)</i>                | Plastica e Metalli | PAP                   |
| <i>calcinacci ed inerti (piccole quantitativi)</i>   | Inerti             | Ditta specializzata   |
| <i>calcolatrici con componenti elettroniche</i>      | R.A.E.E.           | RIVENDITORI           |
| <i>calze di lana e cotone</i>                        | Indumenti usati    | Raccoglitori stradali |
| <i>calze di nylon</i>                                | NON riciclabile    | PAP                   |
| <i>cancelleria</i>                                   | NON riciclabile    | PAP                   |
| <i>candeggina (contenitore vuoto)</i>                | Plastica e Metalli | PAP                   |
| <i>cannuccia</i>                                     | NON riciclabile    | PAP                   |
| <i>capelli</i>                                       | NON riciclabile    | PAP                   |
| <i>cappelli</i>                                      | Indumenti usati    | Raccoglitori stradali |
| <i>capsule caffè in alluminio o plastica</i>         | NON riciclabile    | PAP                   |
| <i>capsule di caffè di carta o tela</i>              | Frazione Organica  | PAP                   |
| <i>caraffa in vetro</i>                              | Vetro              | PAP                   |
| <i>carbone spento</i>                                | Frazione Organica  | PAP                   |
| <i>caricabatterie</i>                                | R.A.E.E.           | RIVENDITORI           |
| <i>carricola</i>                                     | Ingombrante        | SAC                   |
| <i>carrozine</i>                                     | Ingombranti        | SAC                   |
| <i>carta carbone</i>                                 | NON riciclabile    | PAP                   |
| <i>carta da pane unta</i>                            | Frazione Organica  | PAP                   |
| <i>carta patinata</i>                                | NON riciclabile    | PAP                   |
| <i>carta per alimenti</i>                            | NON riciclabile    | PAP                   |
| <i>carta sporca di colla o sostanze non pericolo</i> | NON riciclabile    | PAP                   |
| <i>carta stagnola (alluminio)</i>                    | Plastica e Metalli | PAP                   |
| <i>carta vetrata</i>                                 | NON riciclabile    | PAP                   |
| <i>cartoncino</i>                                    | Carta              | PAP                   |
| <i>cartone da imballaggio</i>                        | Carta              | PAP                   |
| <i>cartone per latte e bevande (tetrapack)</i>       | Carta              | PAP                   |
| <i>cartone sporco per pizze (farlo a pezzetti)</i>   | Frazione Organica  | PAP                   |
| <i>cartongesso (piccole quant. ut. domestiche)</i>   | Inerti             | Ditta specializzata   |
| <i>cartucce per stampanti</i>                        | Toner e cartucce   | RIVENDITORI           |
| <i>caschi per moto e motorini</i>                    | Ingombranti        | SAC                   |
| <i>cassapanca</i>                                    | Ingombranti        | SAC                   |
| <i>cassette audio e video</i>                        | NON riciclabile    | PAP                   |
| <i>cassette di legno (solo utenze domestiche)</i>    | Carta              | PAP                   |
| <i>cassette di legno (utenze non domestiche)</i>     | Imballaggi         | PAP                   |
| <i>cassette di plastica (solo utenze domestiche)</i> | Plastica e Metalli | PAP                   |

|   | Tipo di scarto     | Modalità di raccolta  |
|---|--------------------|-----------------------|
| <i>cassette di plastica (utenze non domestiche)</i>     | Imballaggi         | PAP                   |
| <i>cd e cd-rom</i>                                      | NON riciclabile    | PAP                   |
| <i>cellophane</i>                                       | Plastica e Metalli | PAP                   |
| <i>cellulare</i>  | R.A.E.E.           | RIVENDITORI           |
| <i>cenere spenta</i>                                    | Frazione Organica  | PAP                   |
| <i>cera (candele)</i>                                   | NON riciclabile    | PAP                   |
| <i>ceramica (cocchi di stoviglie rotte)</i>             | NON riciclabile    | PAP                   |
| <i>cerini</i>   | NON riciclabile    | PAP                   |
| <i>cerotti</i>  | NON riciclabile    | PAP                   |
| <i>cestini</i>  | Ingombranti        | SAC                   |
| <i>chiavetta USB</i>                                    | R.A.E.E.           | RIVENDITORI           |
| <i>chiavi</i>   | NON riciclabile    | PAP                   |
| <i>chiodi</i>   | NON riciclabile    | PAP                   |
| <i>chiusura in carta stagnola per alimenti</i>          | Plastica e Metalli | PAP                   |
| <i>cinture in plastica, cuoio, stoffa</i>               | Indumenti usati    | Raccoglitori stradali |
| <i>colle e collanti (contenitori vuoti )</i>            | NON riciclabile    | PAP                   |
| <i>computer</i>   | R.A.E.E.           | RIVENDITORI/SAC       |
| <i>condizionatori</i>                                   | R.A.E.E.           | RIVENDITORI/SAC       |
| <i>confezioni in plastica rigide o flessibili</i>       | Plastica e Metalli | PAP                   |
| <i>contenitori creme per viso, corpo (ceramica)</i>     | NON riciclabile    | PAP                   |
| <i>contenitori creme per viso, corpo (in vetro)</i>     | Vetro              | PAP                   |
| <i>contenitori grandi in plastica (bacinelle, ecc.)</i> | Ingombranti        | SAC                   |
| <i>contenitori per alim. in alluminio ed acciaio</i>    | Plastica e Metalli | PAP                   |
| <i>contenitori per alimenti in vetro</i>                | Vetro              | PAP                   |
| <i>contenitori per deodoranti spray e solidi</i>        | Plastica e Metalli | PAP                   |
| <i>coperchi in plastica</i>                             | Plastica e Metalli | PAP                   |
| <i>coperte</i>  | Indumenti usati    | Raccoglitori stradali |
| <i>cornici in legno, plastica ecc.</i>                  | Ingombranti        | SAC                   |
| <i>cover di cellulari</i>                               | NON riciclabile    | PAP                   |
| <i>cravatte</i>   | Indumenti usati    | Raccoglitori stradali |
| <i>crystallo</i>  | NON riciclabile    | PAP                   |
| <i>cucchiai di legno</i>                                | NON riciclabile    | PAP                   |
| <i>cuscini</i>  | Indumenti usati    | Raccoglitori stradali |
| <i>custodia per cd, videocassette e musicassette</i>    | NON riciclabile    | PAP                   |

## D

|  | Tipo di scarto     | Modalità di raccolta |
|--|--------------------|----------------------|
| damigiane                                | Vetro              | PAP                  |
| deambulatore                             | Ingombranti        | SAC                  |
| decespugliatore                          | Ingombranti        | SAC                  |
| decoder                                  | R.A.E.E.           | SAC                  |
| deiazioni di animali domestici           | NON riciclabile    | PAP                  |
| dentiera                                 | NON riciclabile    | PAP                  |
| depliant                                 | Carta              | PAP                  |
| detersivi (flaconi o sacchetti vuoti)    | Plastica e Metalli | PAP                  |
| dischetti per computer                   | NON riciclabile    | PAP                  |
| dischi in vinile                         | NON riciclabile    | PAP                  |
| dispensatori per alimenti (creme, salse) | Plastica e Metalli | PAP                  |
| divano                                   | Ingombranti        | SAC                  |
| doghe in metallo o legno                 | Ingombranti        | SAC                  |
| doppi vetri                              | Ingombranti        | SAC                  |
| dvd                                      | NON riciclabile    | PAP                  |

## E

|                                       |                   |                     |
|---------------------------------------|-------------------|---------------------|
| elastici                              | NON riciclabile   | PAP                 |
| elettrodomestici                      | R.A.E.E.          | RIVENDITORI/SAC     |
| erba (fino ad 1 sacco a conferimento) | Frazione Organica | PAP                 |
| erba (se in grosse quantità)          | Sfalci e potature | Ditta specializzata |
| erba sintetica                        | Ingombranti       | Ditta Specializzata |
| escrementi di animali domestici       | NON riciclabile   | PAP                 |
| etichette adesive                     | NON riciclabile   | PAP                 |

## F

|                                 |                   |                       |
|---------------------------------|-------------------|-----------------------|
| faretti                         | R.A.E.E.          | RIVENDITORI/SAC       |
| farinacei in genere             | Frazione Organica | PAP                   |
| farmaci scaduti                 | Farmaci           | FARMACIE              |
| fazzoletti di carta sporchi     | Frazione Organica | PAP                   |
| federe                          | Indumenti usati   | Raccoglitori stradali |
| feltrini                        | NON riciclabile   | PAP                   |
| ferro (materiali solo in ferro) | Ingombranti       | SAC                   |
| ferro da stiro                  | R.A.E.E.          | RIVENDITORI/SAC       |
| fiammiferi                      | NON riciclabile   | PAP                   |

|  | Tipo di scarto     | Modalità di raccolta |
|--|--------------------|----------------------|
| <i>fili elettrici (grossi quantitativi)</i>          | Ingombranti        | SAC                  |
| <i>filo da cucire (in cotone)</i>                    | NON riciclabile    | PAP                  |
| <i>filo interdentale</i>                             | NON riciclabile    | PAP                  |
| <i>filtri di tè, caffè, camomilla</i>                | Frazione Organica  | PAP                  |
| <i>filtro di caraffa di acqua (tela)</i>             | Frazione Organica  | PAP                  |
| <i>finestre di legno e di alluminio</i>              | Ingombranti        | SAC                  |
| <i>fiori finti</i>                                   | NON riciclabile    | PAP                  |
| <i>fiori secchi e recisi</i>                         | Frazione Organica  | PAP                  |
| <i>fioriere di plastica</i>                          | Ingombranti        | SAC                  |
| <i>fioriere di terracotta</i>                        | Ingombranti        | SAC                  |
| <i>flaconi in plastica vuoti (detersivi, saponi)</i> | Plastica e Metalli | PAP                  |
| <i>flaconi per alimenti (creme e salse)</i>          | Plastica e Metalli | PAP                  |
| <i>floppy disk</i>                                   | NON riciclabile    | PAP                  |
| <i>foglie (se in piccole quantità)</i>               | Frazione Organica  | PAP                  |
| <i>fondi di caffè</i>                                | Frazione Organica  | PAP                  |
| <i>forbici (in metallo)</i>                          | Plastica e Metalli | PAP                  |
| <i>forbici in plastica e metallo</i>                 | NON riciclabile    | PAP                  |
| <i>forno a gas</i>                                   | R.A.E.E.           | RIVENDITORI/SAC      |
| <i>forno elettrico</i>                               | R.A.E.E.           | RIVENDITORI/SAC      |
| <i>fotografie</i>                                    | NON riciclabile    | PAP                  |
| <i>frigoriferi</i>                                   | R.A.E.E.           | RIVENDITORI/SAC      |

## G

|  |                    |                 |
|--|--------------------|-----------------|
| <i>gabbie per animali</i>                            | Ingombranti        | SAC             |
| <i>gadget in plastica</i>                            | NON riciclabile    | PAP             |
| <i>gancetti in plastica per chiudere i sacchetti</i> | NON riciclabile    | PAP             |
| <i>ganci di metallo</i>                              | Plastica e Metalli | PAP             |
| <i>gazebo</i>  | Ingombranti        | SAC             |
| <i>giocattoli di grosse dimensioni</i>               | Ingombranti        | SAC             |
| <i>giocattoli elettrici</i>                          | R.A.E.E.           | RIVENDITORI/SAC |
| <i>giornali</i>                                      | Carta              | PAP             |
| <i>girello per bambini</i>                           | Ingombranti        | SAC             |
| <i>gomma piuma</i>                                   | Ingombranti        | SAC             |
| <i>gomme per cancellare</i>                          | NON riciclabile    | PAP             |



|  | Tipo di scarto     | Modalità di raccolta  |
|--|--------------------|-----------------------|
| <i>gomme da masticare</i>                            | NON riciclabile    | PAP                   |
| <i>grucce appendiabiti in legno</i>                  | NON riciclabile    | PAP                   |
| <i>grucce appendiabiti in plastica o metallo</i>     | Plastica e Metalli | PAP                   |
| <i>guaina bituminosa (in piccole quantità)</i>       | Rifiuti speciali   | Ditta specializzata   |
| <i>guanti in gomma, lattice, usa e getta</i>         | NON riciclabile    | PAP                   |
| <i>guanti in pelle o lana</i>                        | Indumenti usati    | Raccoglitori stradali |
| <i>guamizioni</i>                                    | NON riciclabile    | PAP                   |
| <i>gusci di crostacei</i>                            | Frazione Organica  | PAP                   |
| <i>gusci di frutta secca</i>                         | Frazione Organica  | PAP                   |
| <i>gusci di molluschi (cozze, vongole, ecc.)</i>     | NON riciclabile    | PAP                   |
| <i>gusci di uovo</i>                                 | Frazione Organica  | PAP                   |
| <i>imballaggi di carta e cartone</i>                 | Carta              | PAP                   |
| <i>imbuto (in plastica o metallo)</i>                | Plastica e Metalli | PAP                   |
| <i>incensi</i>                                       | Frazione Organica  | PAP                   |
| <i>infissi in alluminio o in legno</i>               | Ingombranti        | SAC                   |
| <i>insetti</i>                                       | Frazione Organica  | PAP                   |
| <i>insetticidi (contenitori vuoti)</i>               | Plastica e Metalli | PAP                   |
| <i>lacche (contenitore vuoto)</i>                    | Plastica e Metalli | PAP                   |
| <i>lacci per scarpe</i>                              | NON riciclabile    | PAP                   |
| <i>lamette usa e getta</i>                           | NON riciclabile    | PAP                   |
| <i>lampadari</i>                                     | Ingombranti        | SAC                   |
| <i>lampadine ad incandescenza</i>                    | NON riciclabile    | PAP                   |
| <i>lampadine basso consumo</i>                       | Neon               | RIVENDITORI           |
| <i>lana di vetro (piccole quant. ut. domestiche)</i> | NON riciclabile    | Ditta specializzata   |
| <i>lastre di vetro</i>                               | Ingombranti        | SAC                   |
| <i>latte e lattine (per alimenti)</i>                | Plastica e Metalli | PAP                   |
| <i>lattine in banda stagna</i>                       | Plastica e Metalli | PAP                   |
| <i>lavagnette</i>                                    | Ingombranti        | SAC                   |
| <i>lavandino</i>                                     | Ingombranti        | Ditta specializzata   |
| <i>lavastoviglie, lavatrici</i>                      | R.A.E.E.           | RIVENDITORI/SAC       |
| <i>legno</i>   | Ingombranti        | SAC                   |

|                                   | Tipo di scarto    | Modalità di raccolta  |
|-----------------------------------|-------------------|-----------------------|
| <i>legno da potature</i>          | Sfalci e potature | Ditta specializzata   |
| <i>lenti a contatto</i>           | NON riciclabile   | PAP                   |
| <i>lenti di ingrandimento</i>     | NON riciclabile   | PAP                   |
| <i>lenti di occhiali in vetro</i> | NON riciclabile   | PAP                   |
| <i>lenzuola</i>                   | Indumenti usati   | Raccoglitori stradali |
| <i>lettiere per animali</i>       | NON riciclabile   | PAP                   |
| <i>lettore CD o DVD</i>           | R.A.E.E.          | RIVENDITORI/SAC       |
| <i>libri</i>                      | Carta             | PAP                   |
| <i>lische di pesce</i>            | Frazione Organica | PAP                   |
| <i>lucida scarpe</i>              | NON riciclabile   | PAP                   |

## M

|  |                 |                     |
|--|-----------------|---------------------|
| <i>mascherine</i>                                    | NON riciclabile | PAP                 |
| <i>materassi</i>                                     | Ingombranti     | SAC                 |
| <i>matite</i>  | NON riciclabile | PAP                 |
| <i>mattonelle di ceramica (piccoli quantitativi)</i> | Inerti          | Ditta specializzata |
| <i>mattoni (piccoli quantitativi)</i>                | Inerti          | Ditta specializzata |
| <i>medicinali scaduti</i>                            | Farmaci         | FARMACIE            |
| <i>mensole in legno, vetro o plastica</i>            | Ingombranti     | SAC                 |
| <i>mobili</i>  | Ingombranti     | SAC                 |
| <i>monitor</i>                                       | R.A.E.E.        | RIVENDITORI/SAC     |
| <i>moquette</i>                                      | Ingombranti     | Ditta specializzata |
| <i>mouse</i>   | R.A.E.E.        | RIVENDITORI/SAC     |
| <i>mozziconi di sigaretta</i>                        | NON riciclabile | PAP                 |

## N

|                                   |                    |             |
|-----------------------------------|--------------------|-------------|
| <i>nastro adesivo</i>             | NON riciclabile    | PAP         |
| <i>nastro isolante</i>            | NON riciclabile    | PAP         |
| <i>nastro per pacchi e regali</i> | NON riciclabile    | PAP         |
| <i>negativi fotografici</i>       | NON riciclabile    | PAP         |
| <i>neon</i>                       | Neon               | RIVENDITORI |
| <i>noccioli di frutta</i>         | Frazione Organica  | PAP         |
| <i>nylon (se imballaggio)</i>     | Plastica e Metalli | PAP         |

**Tipo di scarto**      **Modalità di raccolta**

O

|  |                   |                           |
|--|-------------------|---------------------------|
| <i>occhiali</i>                                    | NON riciclabile   | PAP                       |
| <i>olio alimentare usato</i>                       | Olio Esausto      | PAP/Raccoglitori Stradali |
| <i>olio automobili/macchinari (ut. domestiche)</i> | Rifiuti speciali  | Ditta specializzata       |
| <i>ombrelli e ombrelloni</i>                       | Ingombranti       | SAC                       |
| <i>orologio meccanico (senza batteria)</i>         | NON riciclabile   | PAP                       |
| <i>orologio digitale</i>                           | R.A.E.E.          | RIVENDITORI               |
| <i>ossa (avanzi di cibo)</i>                       | Frazione Organica | PAP                       |
| <i>ovatta</i>                                      | NON riciclabile   | PAP                       |

P

|  |                    |                     |
|--|--------------------|---------------------|
| <i>padelle</i>                             | Plastica e Metalli | PAP                 |
| <i>paglia (se in piccole quantità)</i>     | NON riciclabile    | PAP                 |
| <i>palloni da gioco</i>                    | NON riciclabile    | PAP                 |
| <i>panca</i>                               | Ingombranti        | SAC                 |
| <i>pane secco</i>                          | Frazione Organica  | PAP                 |
| <i>pannelli fotovoltaici</i>               | Rifiuti speciali   | Ditta specializzata |
| <i>panni elettrostatici per la polvere</i> | NON riciclabile    | PAP                 |
| <i>pannolini e pannoloni</i>               | NON riciclabile    | PAP                 |
| <i>parabrezza</i>                          | Rifiuti speciali   | Ditta specializzata |
| <i>paraurti</i>                            | Rifiuti speciali   | Ditta specializzata |
| <i>parquet</i>                             | Rifiuti speciali   | Ditta specializzata |
| <i>pavimento gommato (piccoli scarti)</i>  | Rifiuti speciali   | Ditta specializzata |
| <i>pedane in legno o plastica</i>          | Ingombranti        | SAC                 |
| <i>peli</i>                                | NON riciclabile    | PAP                 |
| <i>pelle di camoscio</i>                   | NON riciclabile    | PAP                 |
| <i>pellicola fotografica</i>               | NON riciclabile    | PAP                 |
| <i>pellicole per alimenti</i>              | Plastica e Metalli | PAP                 |
| <i>peluche</i>                             | NON riciclabile    | PAP                 |
| <i>pennarelli</i>                          | NON riciclabile    | PAP                 |
| <i>penne</i>                               | NON riciclabile    | PAP                 |

|   | Tipo di scarto     | Modalità di raccolta |
|---|--------------------|----------------------|
| <i>pennelli</i>   | NON riciclabile    | PAP                  |
| <i>pentole in alluminio o tutte in acciaio</i>          | Plastica e Metalli | PAP                  |
| <i>pergamene</i>  | Carta              | PAP                  |
| <i>persiane e avvolgibili</i>                           | Ingombranti        | SAC                  |
| <i>pettini in legno o in plastica</i>                   | NON riciclabile    | PAP                  |
| <i>piastrelle rotte (piccoli quantitativi)</i>          | Inerti             | Ditta specializzata  |
| <i>piastrene per zanzare</i>                            | NON riciclabile    | PAP                  |
| <i>piatto in ceramica (piccoli quantitativi)</i>        | NON riciclabile    | PAP                  |
| <i>piatti in plastica (ben ripuliti con tovagliolo)</i> | Plastica e Metalli | PAP                  |
| <i>piccoli elettrodomestici</i>                         | R.A.E.E.           | RIVENDITORI/SAC      |
| <i>pile</i>   | Pile Esauste       | RIVENDITORI          |
| <i>pirofile in alluminio</i>                            | Plastica e Metalli | PAP                  |
| <i>pirofile in ceramica e coccio</i>                    | NON riciclabile    | PAP                  |
| <i>pirofile in vetro</i>                                | NON riciclabile    | PAP                  |
| <i>piume di volatili</i>                                | NON riciclabile    | PAP                  |
| <i>plexiglass (piccoli scarti)</i>                      | NON riciclabile    | PAP                  |
| <i>pneumatici</i>                                       | Rifiuti speciali   | Ditta specializzata  |
| <i>polistirolo</i>                                      | Plastica e Metalli | PAP                  |
| <i>polistirolo espanso (da utenza domestiche)</i>       | Plastica e Metalli | PAP                  |
| <i>polistirolo espanso (utenza NON domestiche)</i>      | Imballaggi         | PAP                  |
| <i>polistirolo in pannelli</i>                          | Carta              | PAP                  |
| <i>polvere dell'aspirapolvere</i>                       | NON riciclabile    | PAP                  |
| <i>porcellana</i>                                       | NON riciclabile    | PAP                  |
| <i>portabagagli e portapacchi</i>                       | Ingombranti        | SAC                  |
| <i>porte</i>  | Ingombranti        | SAC                  |
| <i>posacenere</i>                                       | NON riciclabile    | PAP                  |
| <i>posate in acciaio</i>                                | Plastica e Metalli | PAP                  |
| <i>posate in plastica</i>                               | NON riciclabile    | PAP                  |
| <i>profilattici</i>                                     | NON riciclabile    | PAP                  |
| <i>profumi (contenitori vuoti in plastica, metallo)</i> | Plastica e Metalli | PAP                  |
| <i>profumi (contenitori vuoti in vetro)</i>             | Vetro              | PAP                  |
| <b>Q</b> <i>quaderni</i>                                | Carta              | PAP                  |
| <i>quadri</i>   | Ingombranti        | SAC                  |
| <i>quadri elettrici</i>                                 | Rifiuti speciali   | Ditta specializzata  |
| <i>quotidiani</i>                                       | Carta              | PAP                  |

## R

|   | Tipo di scarto     | Modalità di raccolta |
|---|--------------------|----------------------|
| <i>racchetta da tennis</i>                            | Ingombranti        | SAC                  |
| <i>radio (apparecchi radio)</i>                       | R.A.E.E.           | RIVENDITORI/SAC      |
| <i>radiografie vecchie (piccole quant. ut. domes)</i> | NON riciclabile    | PAP                  |
| <i>rafia (sacchi)</i>                                 | NON riciclabile    | PAP                  |
| <i>ramaglie</i>                                       | Sfalci e potature  | Ditta specializzata  |
| <i>rasoio elettrico</i>                               | R.A.E.E.           | RIVENDITORI          |
| <i>rasoio usa e getta</i>                             | NON riciclabile    | PAP                  |
| <i>reggette per legatura pacchi</i>                   | Carta              | PAP                  |
| <i>reti in plastica per frutta e verdura</i>          | Plastica e Metalli | PAP                  |
| <i>reti per letti</i>                                 | Ingombranti        | SAC                  |
| <i>righelli di plastica o in legno</i>                | NON riciclabile    | PAP                  |
| <i>riviste</i>  | Carta              | PAP                  |
| <i>rubinetteria (piccole quant. ut. domestiche)</i>   | Ingombranti        | SAC                  |
| <i>ruote di bicicletta</i>                            | Ingombranti        | SAC                  |
| <i>rullini fotografici</i>                            | NON riciclabile    | PAP                  |

## S

|  |                    |                       |
|--|--------------------|-----------------------|
| <i>sacchetti di carta con interno plastificato</i>   | NON riciclabile    | PAP                   |
| <i>sacchetti per aspirapolvere pieni</i>             | NON riciclabile    | PAP                   |
| <i>sacchetti per biscotti in carta e alluminio</i>   | Carta              | PAP                   |
| <i>sacchi e sacchetti in carta</i>                   | Carta              | PAP                   |
| <i>sacchi e sacchetti in plastica</i>                | Plastica e Metalli | PAP                   |
| <i>salviette di carta unte</i>                       | Frazione Organica  | PAP                   |
| <i>salviettine unificate</i>                         | NON riciclabile    | PAP                   |
| <i>sandali</i>                                       | Indumenti usati    | Raccoglitori stradali |
| <i>sanitari</i>                                      | Rifiuti speciali   | Ditta specializzata   |
| <i>sapone in pezzi e saponette</i>                   | NON riciclabile    | PAP                   |
| <i>scaffali in ferro o in legno</i>                  | Ingombranti        | SAC                   |
| <i>scale pieghevoli</i>                              | Ingombranti        | SAC                   |
| <i>scarpe e scarponi usati</i>                       | Indumenti usati    | Raccoglitori stradali |
| <i>scarponi da sci</i>                               | Ingombranti        | SAC                   |
| <i>scarti di cucina e cibi cotti o crudi</i>         | Frazione Organica  | PAP                   |
| <i>scarti di frutta e verdura</i>                    | Frazione Organica  | PAP                   |
| <i>scatole di cartone (aperte, piegate e legate)</i> | Carta              | PAP                   |
| <i>scatole di plastica</i>                           | Plastica e Metalli | PAP                   |

|   | Tipo di scarto     | Modalità di raccolta  |
|---|--------------------|-----------------------|
| scatole unte per pizza (farle a pezzetti)     | Frazione Organica  | PAP                   |
| scatolette per tonno ed alimenti (sciacquate) | Plastica e Metalli | PAP                   |
| scatoloni (aperti, piegati e legati)          | Carta              | PAP                   |
| schermi del computer                          | R.A.E.E.           | RIVENDITORI/SAC       |
| sci   | Ingombranti        | SAC                   |
| scarpe  | Indumenti usati    | Raccoglitori stradali |
| scontrino fiscale su carta termica            | NON riciclabile    | PAP                   |
| scontrino fiscale su carta                    | Carta              | PAP                   |
| scope   | Ingombranti        | SAC                   |
| sdraio  | Ingombranti        | SAC                   |
| secchi e secchielli in plastica               | Ingombranti        | SAC                   |
| sedie   | Ingombranti        | SAC                   |
| segatura non unta                             | Frazione Organica  | PAP                   |
| segatura unta                                 | NON riciclabile    | PAP                   |
| seggione per bambini                          | Ingombranti        | SAC                   |
| semi  | Frazione Organica  | PAP                   |
| serratura                                     | NON riciclabile    | PAP                   |
| sfalci di potatura                            | Sfalci e potature  | Ditta specializzata   |
| shopper (busta della spesa)                   | Plastica e Metalli | PAP                   |
| sigarette                                     | NON riciclabile    | PAP                   |
| siringhe (con cappuccio)                      | NON riciclabile    | PAP                   |
| smalti per unghie                             | NON riciclabile    | PAP                   |
| solventi etichettati T e/o F                  | T/F                | Ditta specializzata   |
| sostanze chimiche etichettate T/F             | T/F                | Ditta specializzata   |
| spazzole                                      | NON riciclabile    | PAP                   |
| spazzole tergcristalli                        | NON riciclabile    | PAP                   |
| spazzolini                                    | NON riciclabile    | PAP                   |
| specchi                                       | Ingombranti        | SAC                   |
| sedia a rotelle                               | Ingombranti        | SAC                   |
| spray etichettati T/F                         | T/F                | Ditta specializzata   |
| spillatrice                                   | NON riciclabile    | PAP                   |
| spugne  | NON riciclabile    | PAP                   |
| stagnola                                      | Plastica e Metalli | PAP                   |
| stampante                                     | R.A.E.E.           | RIVENDITORI/SAC       |
| stecchini in legno per gelati                 | Frazione Organica  | PAP                   |
| stereo (amplificatori musicali)               | R.A.E.E.           | RIVENDITORI/SAC       |
| stivali                                       | Indumenti usati    | Raccoglitori stradali |

|   | Tipo di scarto     | Modalità di raccolta  |
|---|--------------------|-----------------------|
| <i>stoffe (sintetiche e naturali )</i>                | Indumenti usati    | Raccoglitori stradali |
| <i>stoviglie in metallo</i>                           | Plastica e Metalli | PAP                   |
| <i>stoviglie plastica, ceramica o materiali misti</i> | NON riciclabile    | PAP                   |
| <i>stracci</i>  | Indumenti usati    | Raccoglitori stradali |
| <i>stracci unti</i>                                   | NON riciclabile    | PAP                   |
| <i>strumenti musicali</i>                             | Ingombranti        | SAC                   |
| <i>stuzzicadenti</i>                                  | Frazione Organica  | PAP                   |
| <i>sughero</i>  | Ingombranti        | SAC                   |
| <i>suole per scarpe</i>                               | NON riciclabile    | PAP                   |

## T

|  |                    |                       |
|--|--------------------|-----------------------|
| <i>tagliere in legno o in plastica</i>                 | Ingombranti        | SAC                   |
| <i>tampone per timbri</i>                              | NON riciclabile    | PAP                   |
| <i>taniche per uso domestico</i>                       | Plastica e Metalli | PAP                   |
| <i>tapparelle</i>                                      | Ingombranti        | SAC                   |
| <i>tappezzerie</i>                                     | Indumenti usati    | Raccoglitori stradali |
| <i>tappi a corona</i>                                  | Plastica e Metalli | PAP                   |
| <i>tappi di barattoli in metalli</i>                   | Plastica e Metalli | PAP                   |
| <i>tappi di sughero</i>                                | Frazione Organica  | PAP                   |
| <i>tappi in plastica</i>                               | Plastica e Metalli | PAP                   |
| <i>tastiere del computer</i>                           | R.A.E.E.           | SAC                   |
| <i>tavolo</i>  | Ingombranti        | SAC                   |
| <i>tazze e tazzine</i>                                 | NON riciclabile    | PAP                   |
| <i>telefoni e telefonini</i>                           | R.A.E.E.           | RIVENDITORI/SAC       |
| <i>televisore</i>                                      | R.A.E.E.           | RIVENDITORI/SAC       |
| <i>tende di stoffa</i>                                 | Indumenti usati    | Raccoglitori stradali |
| <i>termometri</i>                                      | Farmaci            | FARMACIE              |
| <i>termosifoni</i>                                     | Ingombranti        | Ditta Specializzata   |
| <i>terriccio per piante (se in piccole quantità )</i>  | Frazione Organica  | PAP                   |
| <i>tessuti</i>   | Indumenti usati    | Raccoglitori stradali |
| <i>tessuto non tessuto</i>                             | NON riciclabile    | PAP                   |
| <i>tetrapak (per latte , succhi di frutta, ecc. )</i>  | Carta              | PAP                   |
| <i>thermos per alimenti(in plastica e vetro)</i>       | Ingombranti        | SAC                   |
| <i>tintura per abiti o scarpe (contenitore vuoto )</i> | NON riciclabile    | PAP                   |
| <i>tintura per capelli (contenitore vuoto)</i>         | NON riciclabile    | PAP                   |

|  | Tipo di scarto     | Modalità di raccolta |
|--|--------------------|----------------------|
| <i>toner</i>                                       | Toner e cartucce   | RIVENDITORI          |
| <i>top cucina</i>                                  | Ingombranti        | SAC                  |
| <i>topicidi</i>                                    | T/F                | Ditta specializzata  |
| <i>tovaglia in carta monouso pulita</i>            | Carta              | PAP                  |
| <i>tovaglia in carta monouso unta</i>              | Frazione Organica  | PAP                  |
| <i>tovaglioli di carta usati</i>                   | Frazione Organica  | PAP                  |
| <i>trasportini per animali</i>                     | Ingombranti        | SAC                  |
| <i>tricicli (giocattoli)</i>                       | Ingombranti        | SAC                  |
| <i>triellina</i>                                   | T/F                | Ditta specializzata  |
| <i>trucchi</i>                                     | NON riciclabile    | PAP                  |
| <i>truciolato</i>                                  | Ingombranti        | SAC                  |
| <i>tubetti di colore</i>                           | NON riciclabile    | PAP                  |
| <i>tubetti di dentifricio o per uso alimentare</i> | Plastica e Metalli | PAP                  |
| <i>tubetti per uso medico</i>                      | Farmaci            | FARMACIE             |
| <i>tubi in metallo o gomma</i>                     | Ingombranti        | SAC                  |
| <i>tubi idraulici in PVC</i>                       | Ingombranti        | SAC                  |

## U

|  |                    |     |
|--|--------------------|-----|
| <i>uncinetto (ferri da uncinetti )</i> | Plastica e Metalli | PAP |
| <i>unghie</i>                          | Frazione Organica  | PAP |

## V

|  |                    |                       |
|--|--------------------|-----------------------|
| <i>valigie</i>   | Indumenti usati    | Raccoglitori stradali |
| <i>vasca da bagno</i>                                  | Ingombranti        | Ditta specializzata   |
| <i>vaschette e barattoli per gelati</i>                | Plastica e Metalli | PAP                   |
| <i>vaschette in alluminio per alimenti</i>             | Plastica e Metalli | PAP                   |
| <i>vaschette in carta porta uova</i>                   | Carta              | PAP                   |
| <i>vaschette in plastica porta uova</i>                | Plastica e Metalli | PAP                   |
| <i>vasetti in plastica per alimenti (yogurt, ecc.)</i> | Plastica e Metalli | PAP                   |
| <i>vasi in plastica per vivaisti ( puliti )</i>        | Plastica e Metalli | PAP                   |
| <i>vasi in terracotta</i>                              | Ingombranti        | SAC                   |
| <i>vasi in vetro</i>                                   | Vetro              | PAP                   |

|  | Tipo di scarto     | Modalità di raccolta  |
|--|--------------------|-----------------------|
| <i>vassoio in carta per dolci</i>                | Carta              | PAP                   |
| <i>vassoio in plastica, legno o in metallo</i>   | Ingombranti        | SAC                   |
| <i>vassoio in polistirolo per alimenti</i>       | Plastica e Metalli | PAP                   |
| <i>veneziane (persiane)</i>                      | Ingombranti        | SAC                   |
| <i>vernici (contenitore pieno o con tracce )</i> | T/F                | Ditta specializzata   |
| <i>vestiti usati</i>                             | Indumenti usati    | Raccoglitori stradali |
| <i>vetro refinato</i>                            | Ingombranti        | SAC                   |
| <i>video cassette</i>                            | NON riciclabile    | PAP                   |
| <i>video registratore</i>                        | R.A.E.E.           | RIVENDITORI/SAC       |
| <i>volantini</i>                                 | Carta              | PAP                   |

Z

|                                   |                 |                       |
|-----------------------------------|-----------------|-----------------------|
| <i>zaini in stoffa o plastica</i> | Indumenti usati | Raccoglitori stradali |
| <i>zanzariere</i>                 | Ingombranti     | SAC                   |
| <i>zappe</i>                      | Ingombranti     | SAC                   |
| <i>zerbini</i>                    | Ingombranti     | SAC                   |
| <i>zoccoli</i>                    | NON riciclabile | PAP                   |

DALLA NATURA ALLA NATURA...

## LA NATURA FA COSÌ

In natura i microrganismi (funghi, batteri) decompongono la sostanza organica non più "utile" (foglie secche, residui di cibo, spoglie di animali...) restituendola al terreno in forma di l'HUMUS, una ricca riserva di nutrimento per le piante, che libera lentamente ma costantemente il loro cibo (azoto, forforo, potassio), assicurando così la fertilità del suolo.

### SI

### COSA COMPOSTARE

### POCO

AVANZI DI CUCINA: residui di pulizia delle verdure, bucce, pelli, fondi di the e caffè, gusci di uova frantumati, avanzi di cibo;  
 SCARTI DEL GIARDINO E DELL'ORTO: potature, foglie secche, fiori appassiti, gambi, erba (meglio se fatta seccare prima);  
 ALTRI MATERIALI BIODEGRADABILI: carta assorbente, cartone, trucioli di legno non trattato.

FOGLIE DI PIANTE RESISTENTI ALLA DEGRADAZIONE: magnolia, lauroceraso, noce, castagno, aghi di conifere (sono da miscelare bene con i materiali più facilmente degradabili).

### NO

LEGNO VERNICIATO E CARTA PATINATA;  
 POLVERE DA PULIZIA DI CASA;  
 TUTTI I RIFIUTI NON ELENCATI.

## IL LUOGO ADATTO

Il composter va collocato in un punto dell'orto o del giardino possibilmente all'ombra di un albero non sempreverde: in estate le fronde proteggono dalla calura dei raggi diretti (se eccessiva, secca la massa) e dagli acquazzoni improvvisi, mentre in inverno i rami spogli lasciano passare i raggi tiepidi del sole (che accelerano le reazioni biologiche). Per avere un buon drenaggio e lo scambio di microrganismi con il terreno, è meglio preparare una base per il composter zappettando il terreno e creando un letto di potature sminuzate.

## I TEMPI

Il compost si usa quando è:

**PRONTO** (dopo 4-6 mesi dall'attivazione del processo): è stabile e può essere impiegato per fertilizzare prima di una semina o di un trapianto.

**MATURO** (dopo 8-10 mesi dall'attivazione del processo): è un bel terriccio soffice e nero, odoroso di terra e ricco di acidi umici. Struttura bene i terreni ed è adatto alle piante in vaso, ai fiori, al rinfittimento del prato e agli ortaggi delicati come piselli, fagioli, carote, cipolle e insalate.

**Ammendante  
compostato misto  
per l'agricoltura biologica**

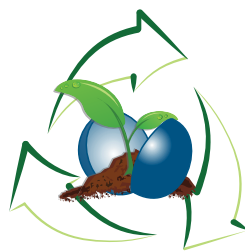

**Terra  
n a  
bio**

**CONSENTITO IN  
AGRICOLTURA BIOLOGICA**



materie prime utilizzate:  
frazione organica da  
raccolta differenziata,  
scarti della manutenzione  
del verde ornamentale,  
scarti di origine  
vegetale e da  
attività  
agroindustriali  
non trattati

[www.terrasanabio.com](http://www.terrasanabio.com)

[info@terrasanabio.com](mailto:info@terrasanabio.com)

**Marchio di  
Qualità C.I.C.**



**n° di licenza  
066010716**

Iscritto  
al registro  
dei fertilizzanti  
uso biologico  
Istituito dal Ministero  
delle Politiche Agricole,  
Ambientali e Forestali

n° iscrizione registro MIPAAF 13064/15

| Determinazione                                 | Parametri<br>D.Lgs. 75/2010<br>ss.mm.ii |
|--|---|
| Umidità (%)                                    | 10÷20%                                  |
| pH (unità)                                     | 6.5÷8.5                                 |
| Carbonio Organico sul secco [C] (%s.s.)        | ≈ 25%                                   |
| Carbonio umico e fulvico sul secco (%s.s.)     | ≈ 11%                                   |
| Azoto organico sul secco [N] (% s.s. di N tot) | ≈ 98%                                   |
| Rapporto carbonio-azoto [C/N]                  | ≈ 12,9                                  |
| Azoto Totale                                   | ≈ 2,2% N s.s.                           |
| Fosforo Totale (come P2O5)                     | ≈ 1,4% s.s.                             |
| Potassio Totale                                | ≈ 2,0% s.s.                             |
| Salinità (dS/m)                                | ≈ 4,81                                  |

**prodotto e confezionato da:**



**calabria maceri  
& servizi**

iscritta al "Registro dei Fabbricanti  
di Fertilizzanti" n° 01604/15

Via M. Polo, C.da Lecco Rende (CS)  
[www.calabramaceri.it](http://www.calabramaceri.it)   
0984/448018 - 446267



## Compostabile



Il sacchetto utilizzato per la frazione organica deve rispettare la normativa EN13432 e riportare uno dei simboli sotto indicati.

Deve essere compostabile in quanto deve decomporsi nello stesso arco temporale dei rifiuti organici.



## Biodegradabile



**ATTENZIONE!!!**

**I sacchetti cosiddetti biodegradabili secondo le direttive europee 94/62/EC, NON SONO IDONEI E NON POSSONO ESSERE UTILIZZATI**

Affinchè i tuoi scarti organici possano essere trasformati nel nostro compost di primissima qualità TERRASANA BIO, ricorda di utilizzare il sacchetto giusto!



L'utilizzo di sacchi  
**NON CONFORMI**  
comporterà il mancato ritiro  
della frazione organica

## ...e poi ricorda che:



### Indumenti ed accessori usati

Utilizzare gli appositi contenitori stradali di colore giallo posizionati sul territorio Comunale

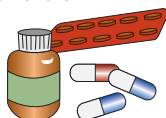

### Farmaci

Tutti i giorni, negli orari di apertura, negli appositi contenitori installati all'interno delle Farmacie e Parafarmacie



### Batterie - Toner e cartucce Lampade - Telefonini

Tutti i giorni, negli orari di apertura, negli appositi contenitori installati all'interno dei rivenditori che aderiscono all'iniziativa.



### Ingombranti/RAEE

Depositare i rifiuti all'esterno della propria abitazione (MAX 3 pezzi), previa prenotazione del ritiro al n° verde 800.973.217 (solo telefonia fissa) o allo 0984-403357 (anche da telefonia mobile)



Le zone RURALI verranno servite con un servizio porta a porta dedicato. Kit della raccolta: fornitura annuale di sacchi



## Suddivisione in zone

|                                   |  |
|-----------------------------------|--|
| <b>ZONA<br/>P.A.P.<br/>Spinto</b> | <p><i>C.da Arente, C.da Boccalupo, C.da Campelise, C.da Cozzarello, C.da Cumma, C.da Cupone, C.da Cutura, C.da Molinello, C.da Petraro, C.da San Leonardo, C.da San Lorenzo, C.da Santicelli, C.da Saporita, C.da Soverette Soprane, C.da Soverette Sottane, C.da Vallecorte, C.da Varrolate, C.da Stio.</i></p> <p><i>P.zza G. Argento, P.zza G.B. Capalbo</i></p> <p><i>Via Cancellò, Via Castello, Via Chiesa Matrice, Via Cipitti, Via Colonne, Via C. A.Dalla Chiesa, Via Prof. R. Docimo, Via Fossato, Via Fusillo, Via E. Iuso, Via Le Grazie, Via G. Marconi, Via Napoli, Via Pedale, Via Pianetto, Via Roma, Via Rupe, Via San Giovanni, Via San Nicola, Via San Pietro, Via Santa Annunziata, Via Serrone, Via XXIV Maggio, V.le Italia, Vico Orto Marchese.</i></p> |
|-----------------------------------|--|

|                        |  |
|------------------------|--|
| <b>ZONA<br/>RURALE</b> | <p><i>C.da Destre, C.da Montanaro, C.da Polibio, C.da Querceto, C.da San Lio, C.da Serralonga, C.da Raimondi</i></p> |
|------------------------|--|

### Punti Raccolta RUP (Rifiuti Urbani Pericolosi)

| ATTIVITA' COMMERCIALE                | INDIRIZZO        | Pile | Neon | Telefoni | Farmaci |
|--------------------------------------|------------------|------|------|----------|---------|
|                                      |                  | box  | box  | box      | box     |
| AGORA' SRL.                          | C.DA PETRARO     | X    |      |          |         |
| CARTOLIBRERIA MONDO SCUOLA & UFFICIO | C.DA PETRARO     | X    |      |          |         |
| CASA COMUNALE                        | VIA CASTELLO     | X    |      |          |         |
| CASA MIA                             | C.DA PETRARO     | X    |      |          |         |
| CIMITERO                             | VIALE ITALIA     | X    |      |          |         |
| COSMO di Luigi SICILIANO             | C.DA PETRARO 37  | X    | X    |          |         |
| FARMACIA DOTT.SSA LUCENTE            | VIALE ITALIA 28  |      |      |          | X       |
| IL FOTOGRAFO di COSCARELLI F.        | C.DA PETRARO     | X    |      |          |         |
| LA TELEFONIA di GRECO MARIO          | C.DA PETRARO 37  |      |      | X        |         |
| PARAFARMACIA di LE PERA              | C.DA PETRARO     |      |      |          | X       |
| SIARC                                | C.DA SAN LORENZO | X    |      |          |         |
| SUPERMERCATO BARCELLO                | C.DA PETRARO     | X    |      |          |         |

# NUOVO CALENDARIO DI RACCOLTA

LUNEDÌ



frazione  
organica

MARTEDÌ



plastica  
e metalli

MERCOLEDÌ



carta

GIOVEDÌ



frazione  
organica

VENERDÌ



NON  
riciclabile

SABATO



vetro

Conferire all'esterno della propria abitazione entro le ore 06:00

SFALCI E POTATURE: quantitativi maggiori di un sacco di fogliame o taglio erba (conferibile nello stesso giorno della Frazione Organica) possono essere portati presso il Centro di Raccolta di Calabria Maceri e servizi S.p.A.

Centro di Raccolta  
Calabria Maceri e Servizi S.p.A.  
Via Marco Polo, Z.I. C.da Lecco  
87036 Rende (CS)



calabria maceri  
& servizi

un senso alla differenza

[www.calabramaceri.it](http://www.calabramaceri.it)      [info@calabramaceri.it](mailto:info@calabramaceri.it)

Numero Verde Gratuito  
**800 973 217**

o dai cellulari  
0984-403357

Attivo dal lunedì al venerdì dalle 9:00 alle 13:00 e dalle 15:00 alle 18:00