

COMUNE DI ROSE
CS



VARIANTE PROGETTUALE ALLA
DELIBERA DEL 11/03/2010 N° 350

DITTA : GREMAR

TAV
3 stato attuale di progetto approvato con delibera n° per come convenzione rep n° 350 del 11/03/2010 con raffronto nuova proposta progettuale

NUOVA PROPOSTA PROGETTUALE

IL TECNICO
arch. Antonio Fiorillo

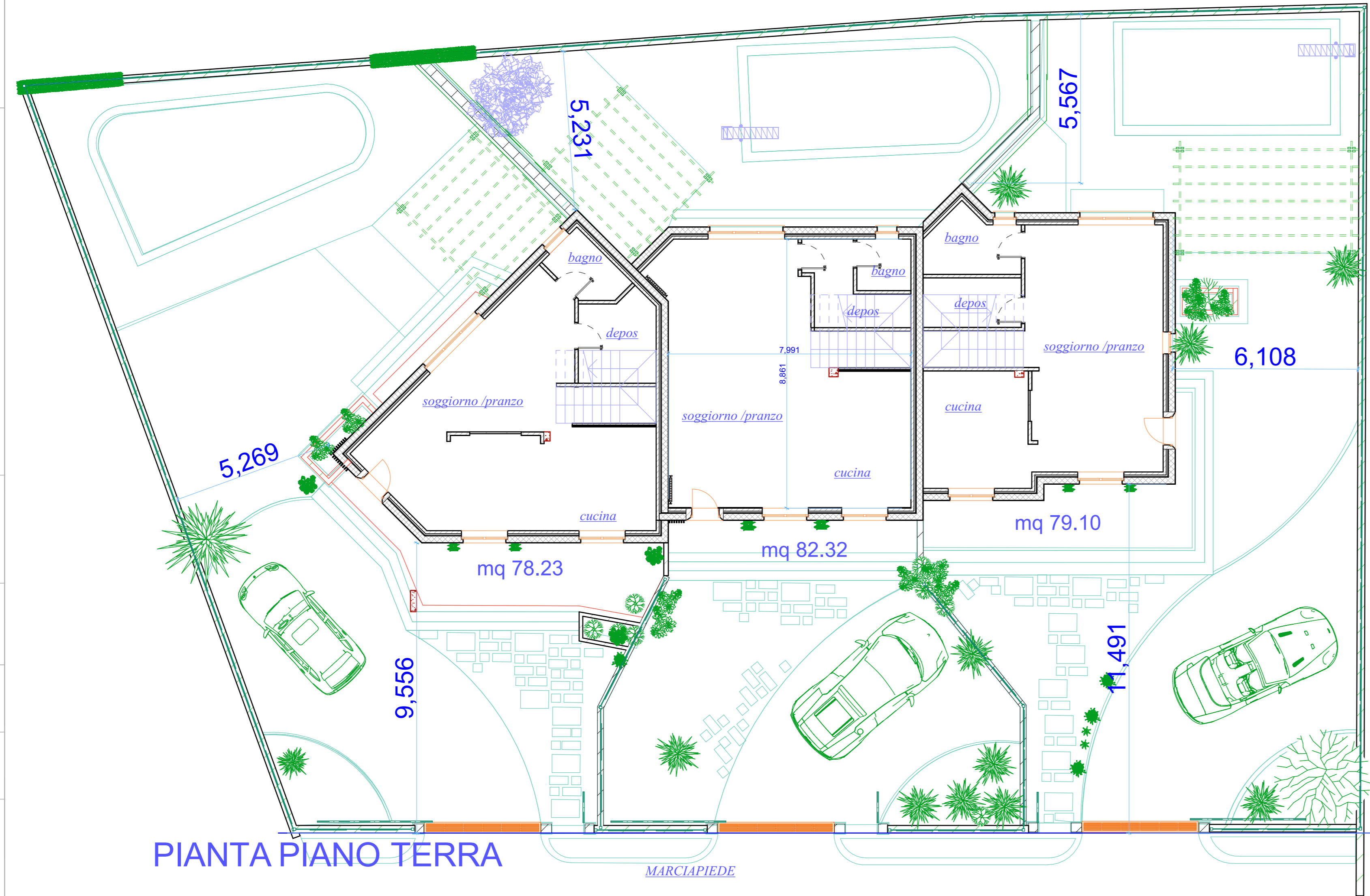

PIANTA PIANO TERRA

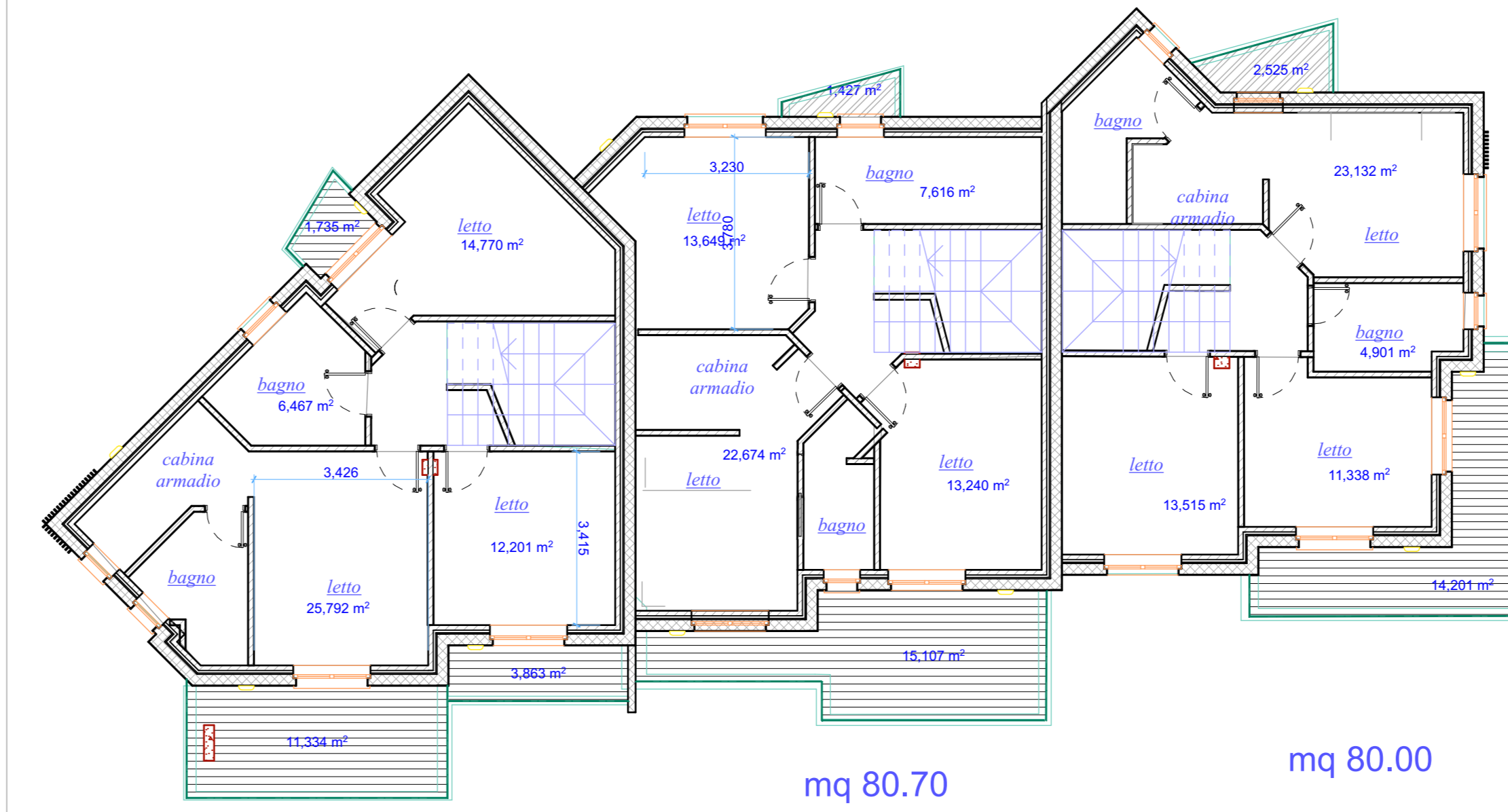

PIANTA PIANO PRIMO

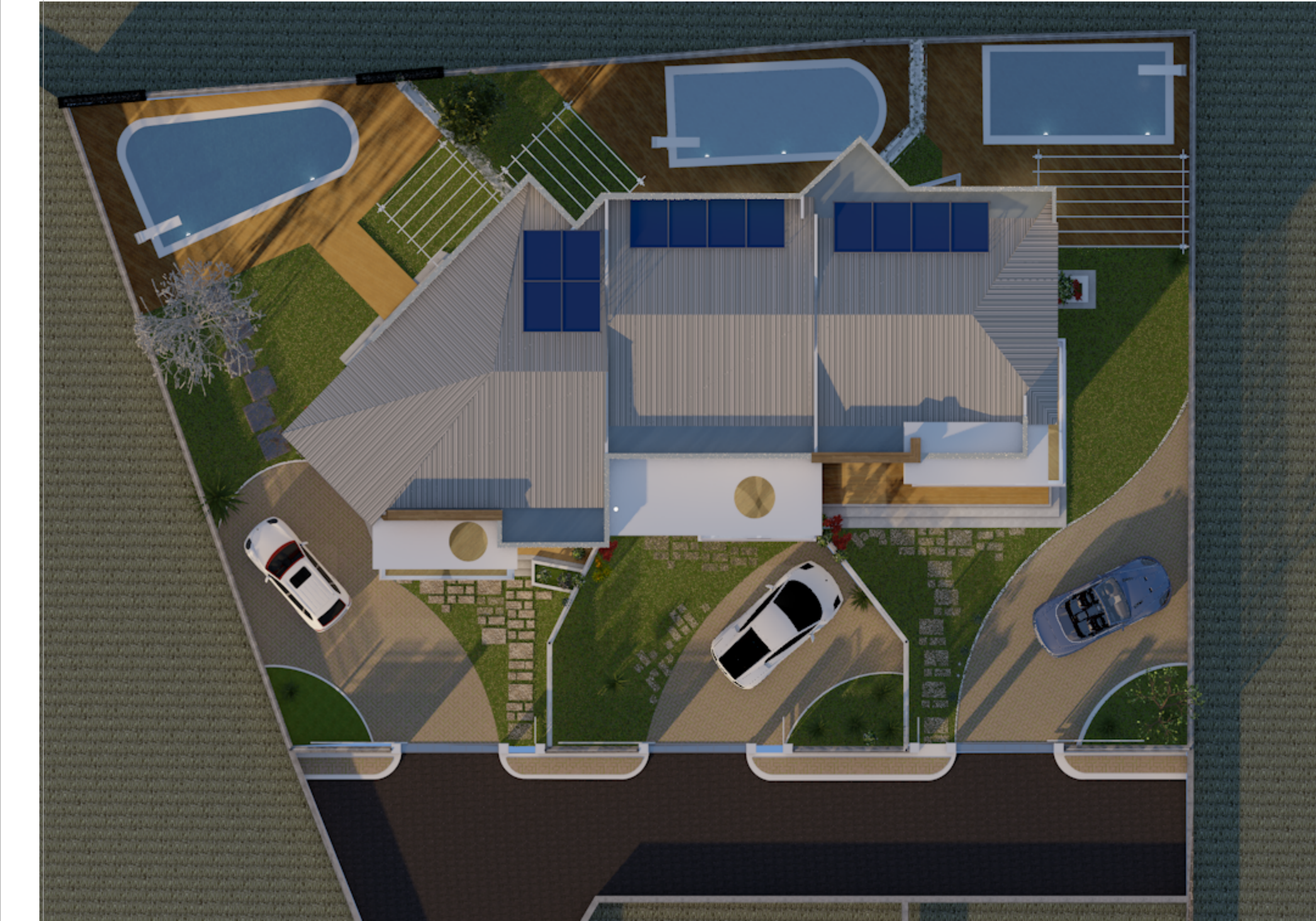

PROSPETTO PRINCIPALE

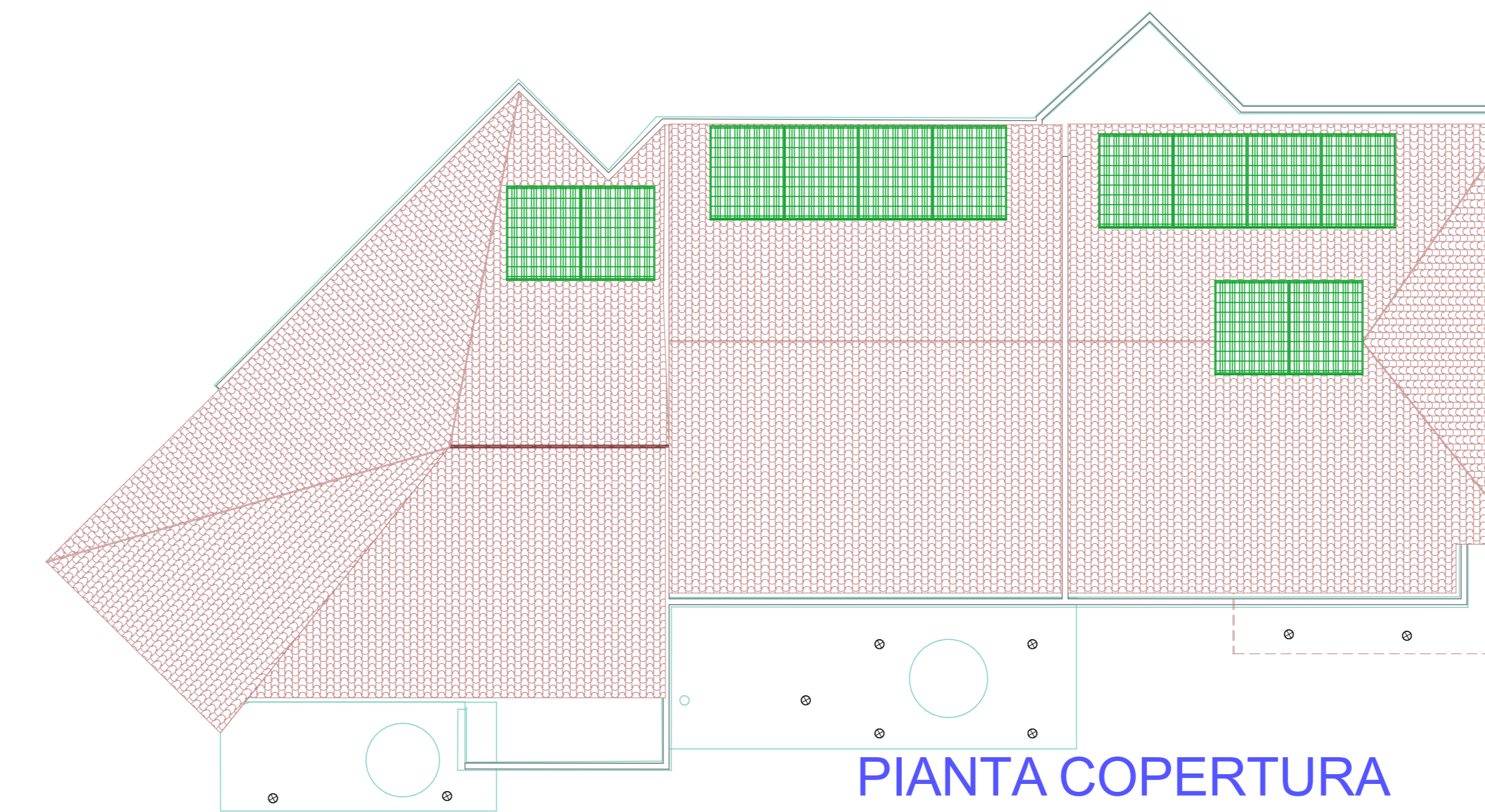

PIANTA COPERTURA

VISTA 3D DEL COMPLESSO

