

PIANTA MURO

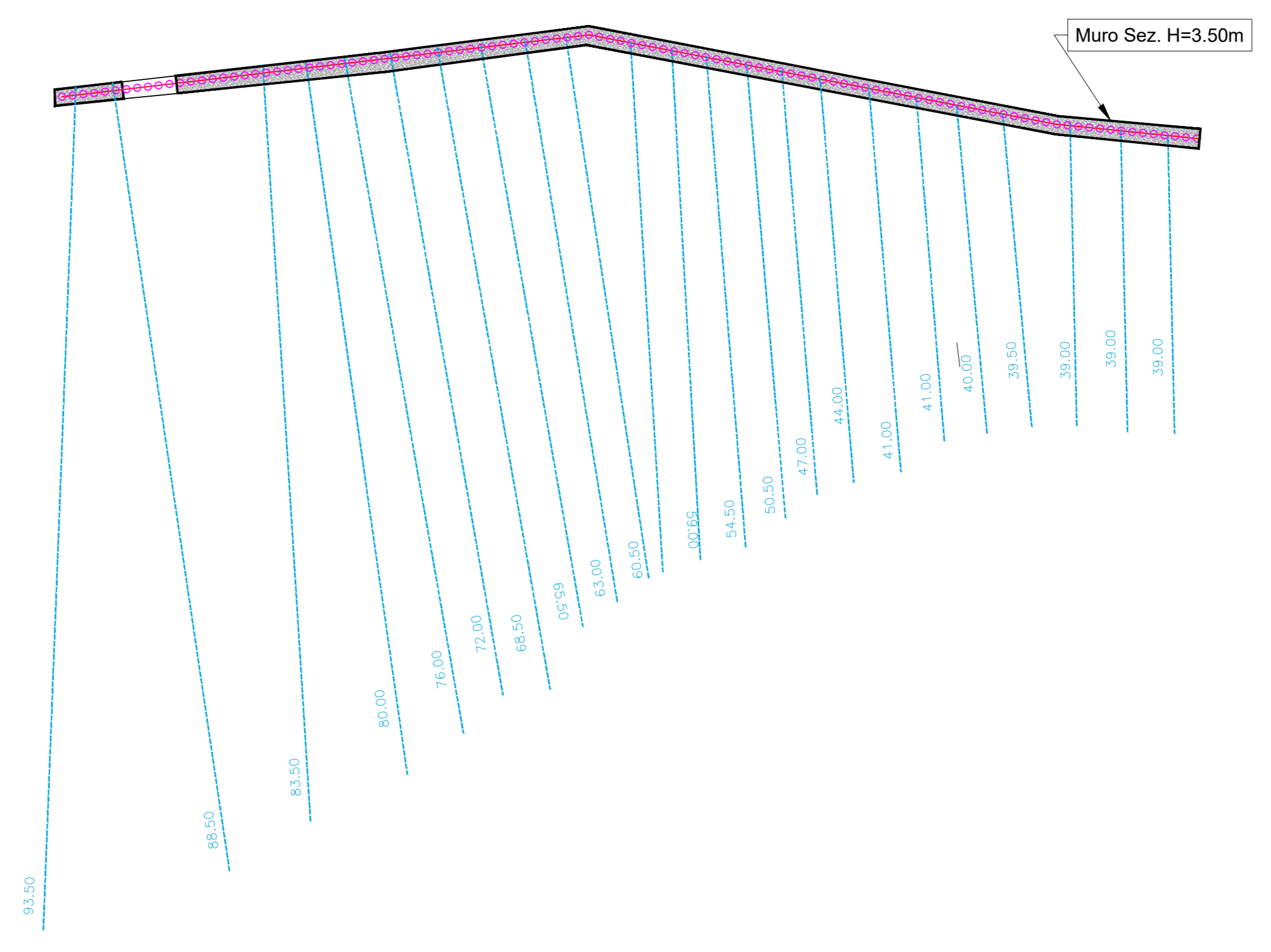

PROSPETTO MURO

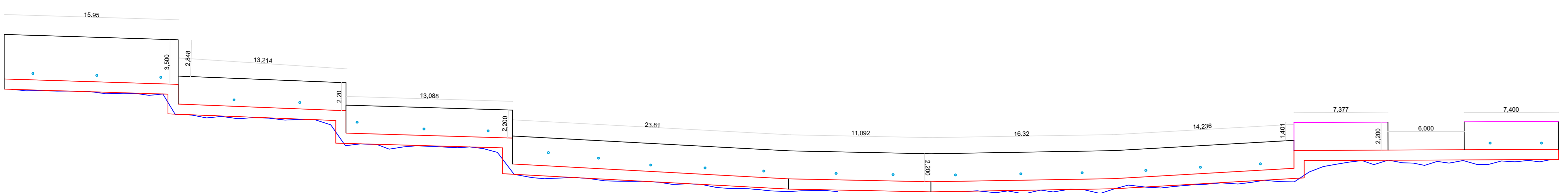

SEZIONI MURO

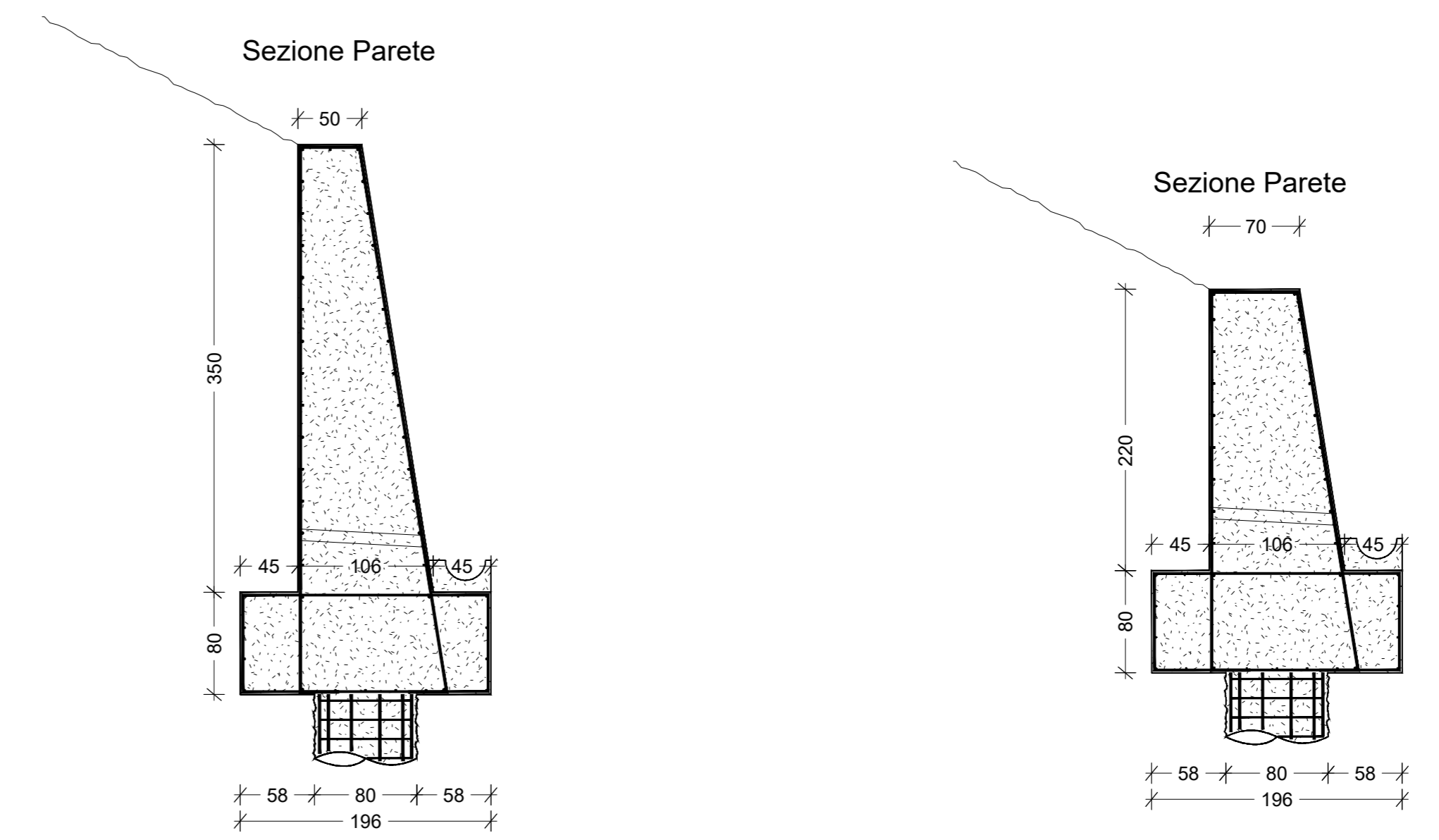

REGIONE CALABRIA - PROVINCIA DI CATANZARO - COMUNE DI SELLIA
LAVORI DI MESSA IN SICUREZZA DI VIA DEL MULINO E DI PIAZZA MADONNA DELLA NEVE DA RISCHIO FRANA
PERIZIA DI VARIANTE 2

OGGETTO : DISEGNI DI DETTAGLIO MURO		ELABORATO 25 TAV07
		SCALA VARIE

REV.	DATA	DESCRIZIONE MODIFICA	REDATTO	APPROVATO	AUTORIZZATO
0	Novembre 2022	1ª emissione	Ing. P. Cosco		

<p>Direzione Lavori</p>  <p>Studio di ingegneria Via Santa Lucia, 6 Bastia U. (PG) P.IVA 02549850543 C.F. CISCOPOL78E93C3521 telefono: 347.85.83.013 telefono: 075.80.30.118 fax: 075.46.50.095 e-mail: info@ingegnerpasqualecosco.it Proc. pasquale.cosco@ingepce.eu</p>	<p>assistente alla Direzione lavori</p> <p>Geom. Lorenzo Aristei e-mail: tecnico@ingegnerpasqualecosco.it</p>
<p>Ing. Pasquale Cosco</p> 